



PERÚ

Ministerio de Desarrollo  
e Inclusión Social

# FONDO PARA LA INCLUSIÓN ECONÓMICA EN ZONAS RURALES

**Juan Pablo Silva Macher**  
**Viceministro de Políticas y Evaluación Social**

Lima, octubre 2012



PERÚ

Ministerio de Desarrollo  
e Inclusión Social

# ¿Qué es Inclusión Social?

Situación en la que **todos** los ciudadanos y ciudadanas en todo el territorio nacional puedan **ejercer sus derechos, acceder a servicios públicos de calidad** y tener la **capacidad de aprovechar las oportunidades** que abre el crecimiento económico.



PERÚ

Ministerio de Desarrollo e Inclusión Social

# Marco de la política social

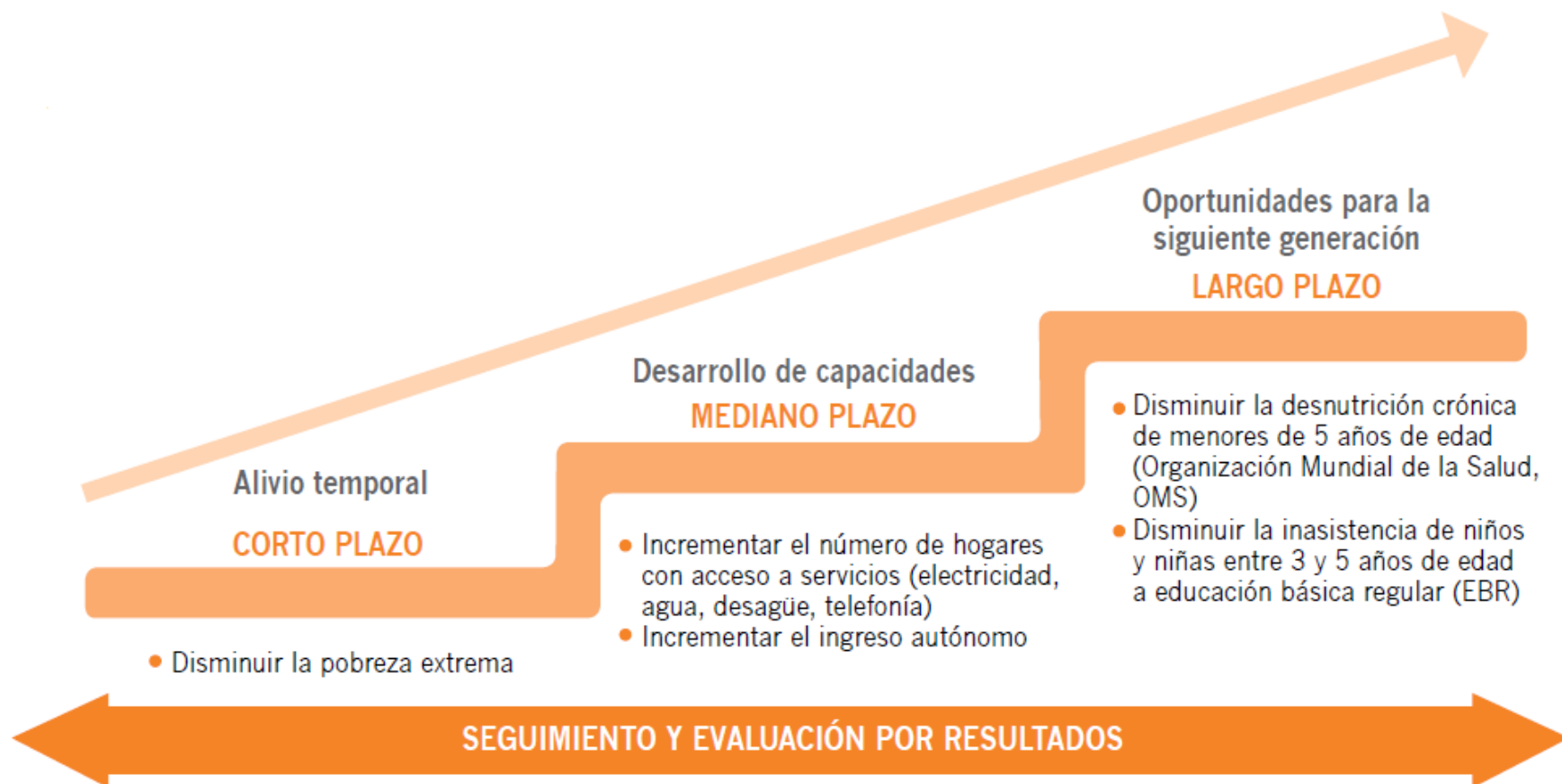



PERÚ

Ministerio de Desarrollo e Inclusión Social

# Articular la Política Social a Resultados Prioritarios

JUNTOS : s/.1024 mill.

MIDIS

Acceso a la identidad (entrega de DNI) : s/.94 mill.

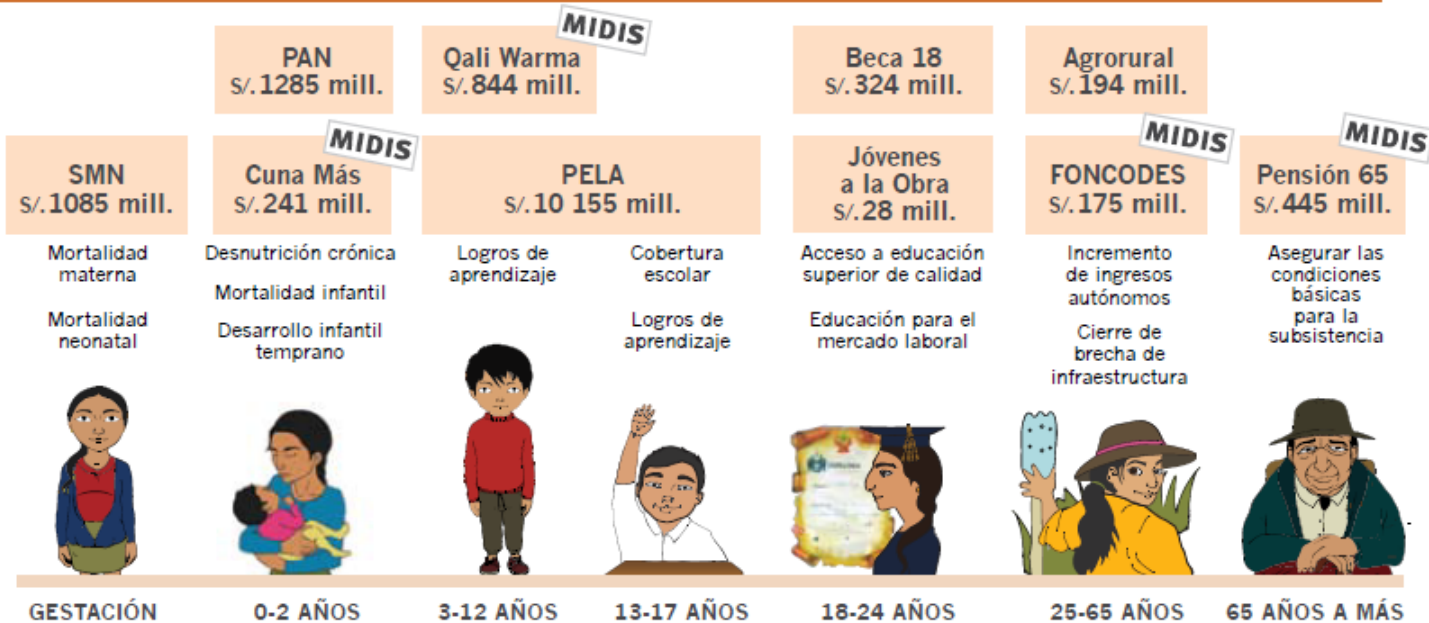

Electrificación Rural : s/.625 mill.

Fondo de Inversión en Telecomunicaciones (FITEL) : s/.111 mill.

Hábitat Rural : s/.214 mill.

Provías Descentralizado : s/.232 mill.

Fondo para la Inclusión Económica : s/.400 mill.

MIDIS

Fuente: Proyecto de Ley de Presupuesto 2013.



PERÚ

Ministerio de Desarrollo e Inclusión Social

$$2 + 16 = 20$$

### Incremento en el ingreso familiar según acceso a servicios públicos

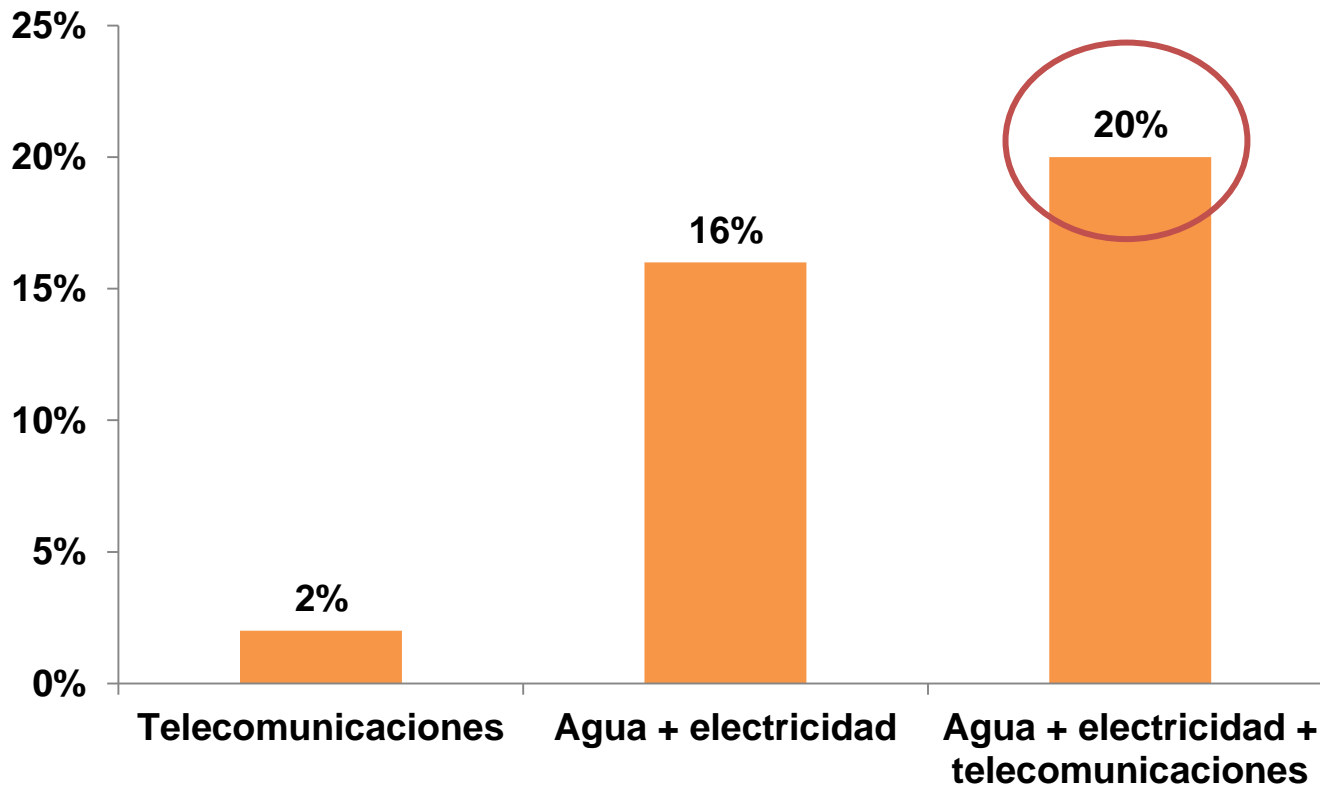

Fuente: Escobal y Torero (2004).



PERÚ

Ministerio de Desarrollo e Inclusión Social

# Fondo para la Inclusión Económica de Zonas Rurales (FONIE)

**Objetivo:** mejorar la calidad de vida en los hogares rurales a partir del acceso a oportunidades económicas y sociales, mediante la mejora de la inversión pública en infraestructura y la dotación de activos.

Indicador	Medio de verificación	Línea de base		Meta (2016)	
		Nacional	PEPI*	Nacional	PEPI*
Tasa de pobreza extrema considerando ingresos autónomos	ENAHO (INEI)	10.5	48.9	7.0	26.2
Hogares con paquete integrado de servicios	ENAHO (INEI)	59.4	11.6	70.0	46.1
Ránking de Perú en el Índice de Oportunidades Humanas en Latinoamérica (18 países)	Banco Mundial	14to puesto (año 2012)		5to puesto	

\*PEPI = Población en proceso de inclusión

# Ámbito de intervención

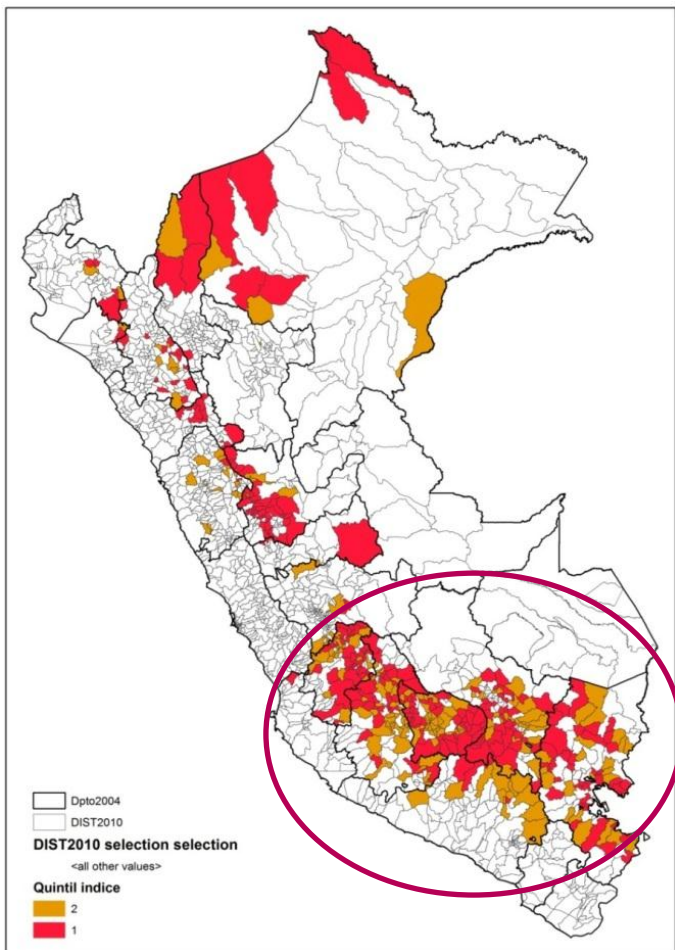

- Se han priorizado **341 distritos de la Sierra Sur** ubicados en los departamentos de Huancavelica, Ayacucho, Apurímac, Cusco, Puno y Arequipa:
  - Mayor concentración de pobreza y exclusión
  - Ingresos mensuales de hogares menores que promedio nacional (U\$174 vs U\$193)
  - Solo el 2.7% de los hogares tiene acceso al paquete de completo de servicios básicos.
- Ámbito incluye 29 distritos VRAEM y 8 distritos de frontera.
- Casi **2 millones de personas** en los 341 distritos (79% de la población en proceso de inclusión).





PERÚ

Ministerio de Desarrollo e Inclusión Social

# Metas al 2016

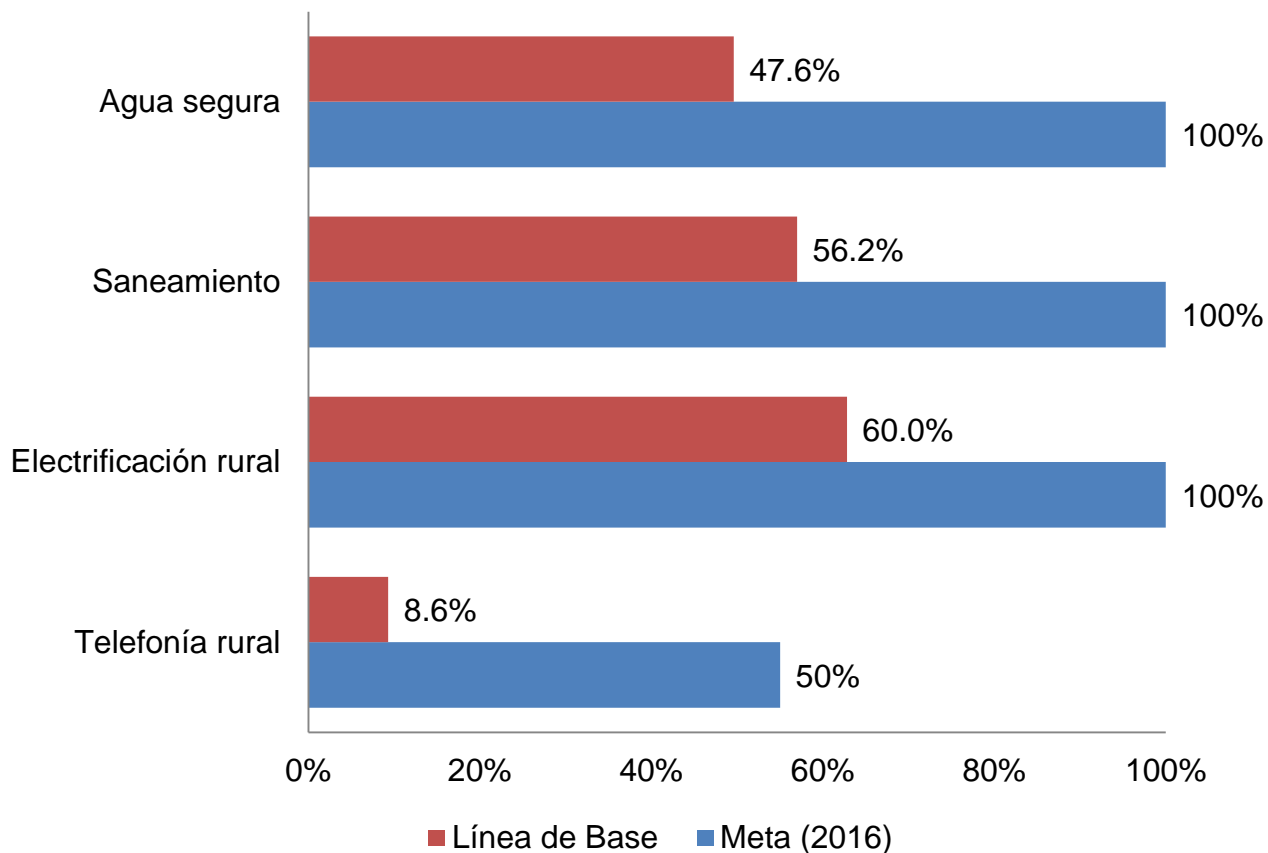

Fuente: Censo 2007. Cálculo para CC.PP. con más de 200 habitantes.

El plan contempla el **mejoramiento de 9,450 kms (40% del total) de caminos rurales** para interconectar los centros poblados con las capitales de distrito.





# Presupuesto Total

- Alrededor de **S/. 2,400 millones** es la inversión acumulada total estimada al 2016 para cumplir con las metas propuestas.

Servicio	Meta de Cobertura al 2016	Costo Unitario (S/.)	Cantidad	Costo Total (millones de S/.)
Electricidad	100%	3,738	107,673 Hogares	402
Agua y Saneamiento	100%	6,000	140,867 hogares	845
Telefonía	50%	1,068	99,882 hogares	107
Caminos	40%	106,800	9,450 Kms	1,009
<b>COSTO TOTAL</b>				<b>2,363</b>

Fuente: Censo 2007, Consultas a Expertos, Valenzuela (2012), Von Hesse (2012), IPE (2008).



PERÚ

Ministerio de Desarrollo  
e Inclusión Social

# Presupuesto 2013

## Proyecto de Ley de Presupuesto

### **Artículo 23°.- Fondo para la Inclusión Económica en Zonas Rurales**

*Créase el Fondo para la Inclusión Económica en Zonas Rurales – FONIE, el mismo que se encuentra **a cargo del Ministerio de Desarrollo e Inclusión Social – MIDIS** [...] para la ejecución de infraestructura de agua y saneamiento, electrificación, telecomunicaciones y caminos vecinales [...] con el objeto de cerrar brecha de servicios básicos en las zonas antes mencionadas generando un impacto en el bienestar y mejora de la calidad de vida en los hogares rurales. Con este objeto, la Dirección General de Endeudamiento y Tesoro queda autorizada a depositar hasta **S/. 400'000'000,00 (cuatrocientos millones y 00/100 nuevos soles)**, en una cuenta de carácter intangible [...].*

# FONIE y la gestión del riesgo climático

- **Dos temas transversales: (i) Gestión de riesgo de desastres y (ii) Adaptación al cambio climático**
- **¿Por qué deben tomarse en cuenta?**
  - Se interrumpe el servicio
  - Se generan gastos adicionales
  - Se generan o exacerban riesgos
- **Estrategias:**
  - Gestión prospectiva (prevención)
  - Gestión correctiva (mitigación)
  - Gestión reactiva (minimizar daños)





PERÚ

Ministerio de Desarrollo  
e Inclusión Social

# Aspectos Clave

- El fin último es **generar crecimiento económico e inclusión social en las áreas rurales sobre la base de una gestión ambiental responsable.**
- Para ello, debemos entender:
  - Las **estructuras agrarias y la gobernanza de los recursos naturales,**
  - Las características de la **estructura productiva de los territorios,**
  - La **acción de las inversiones públicas** en los territorios, etc.
- Asimismo, es necesario **reconocer las acciones que los diferentes actores realizan en torno a la dinámica de desarrollo territorial,** con un enfoque de mediano y largo plazo, para generar una **gestión articulada.**



PERÚ

Ministerio de Desarrollo  
e Inclusión Social

# Principales Retos



Resultados

Sostenibilidad



Predictibilidad



PERÚ

Ministerio de Desarrollo  
e Inclusión Social

# FONDO PARA LA INCLUSIÓN ECONÓMICA EN ZONAS RURALES

**Juan Pablo Silva Macher**  
**Viceministro de Políticas y Evaluación Social**

Lima, octubre 2012